

# おみたまま 社協だより

第67号

2019.3.20

社会福祉法人  
**小美玉市社会福祉協議会**  
(小美玉市玉里保健福祉センター内)  
〒311-3436 小美玉市上玉里1,122番地  
TEL 0299-37-1551 FAX 0299-37-1552  
E-mail [omitama@omitama-shakyo.or.jp](mailto:omitama@omitama-shakyo.or.jp)  
ホームページ <http://www.omitama-shakyo.or.jp/>  
小川支所 美野里支所  
TEL 0299-58-5102 TEL 0299-36-7330

ご家族みなんでご覧ください(^o^)

## オレンジカフェ開催しています (認知症カフェ)



**開催日** 4月11日(木)、5月15日(水)  
午後2時～4時(出入り自由)

**場所** 美野里ともいきプラザ

認知症の方とその家族のためのカフェです。専門職が常駐しておりますので、認知症について知りたい方や相談したい方の参加も歓迎します。

※毎月1回開設しています。

お問い合わせ 美野里ともいきプラザ ☎28-7721

### 表紙のことば

認知症の方と家族のためのカフェを、毎月1回ともいきプラザで開催しています。

専門職(主任ケアマネジャー、認知症ケア専門士、看護師等)が常駐しており、認知症状のある方も安心してご利用いただけます。困ったことや悩みなどをじっくり相談することもできます。予約の必要がなく、出入りも自由なのでお気軽にお越しください。また、話し相手等としてボランティアをしたい方や認知症について知りたい方のご利用もできます。

### もくじ

赤い羽根共同募金 実績報告	P2～P3
まごころの橋渡し～善意銀行報告～	P4
小美玉市社会福祉協議会会員数中間報告	P5
美野里ともいきプラザ営業中	P5
この指と～まれ(福祉のお知らせ)	P6～P7
ボランティアコーナー	P8

# ご協力ありがとうございました!

## 平成30年度 赤い羽根 共同募金 実績報告

平成31年3月8日現在

市民の皆さま、企業、学校、関係機関等、多くの方々の「たすけあいの心」に、心より感謝と御礼を申し上げます。募金を活用して行われる事業につきましては、随時、“社協だより”“ホームページ”にて報告させていただきます。

募金種別	赤い羽根共同募金	歳末たすけあい募金	内 容
戸別募金 (行政区・未加入世帯)	8,405,039 円 9,508 件	3,374,469 円 9,583 件	市民の皆さま(世帯ごと)からご協力いただいた募金
街頭募金 (駅・スーパー)	73,708 円 9 件		ボランティアの方々にご協力いただき羽鳥駅前や市内各スーパーで実施した募金
法人募金 (事業所・企業)	392,920 円 72 件	120,300 円 30 件	市内の法人(企業)の皆さまにご協力いただいた募金
学校募金 (小中学校・幼稚園・保育園)	374,917 円 34 件		市内の小・中学校、幼稚園・保育園より福祉教育の一環としてご協力いただいた募金
職域募金 (事業所・企業・市役所等)	235,028 円 76 件		市内の法人(企業)職場内でご協力いただいた募金
イベント募金 (福祉まつり・産業まつり等)	53,804 円 5 件		福祉にっこりまつりやスポレクデー、産業まつりなどのイベント開催時に実施した募金
個人募金 (戸別以外の個人募金)	268,679 円 9 件	86,800 円 3 件	戸別募金以外の個人からご協力いただいた募金
その他の募金 (上記以外の募金)	568,822 円 88 件	57,426 円 3 件	店舗等に設置した募金箱(赤い羽根協力店等)の募金 市内の団体の皆さまにご協力いただいた募金
合 計	10,372,917 円	3,638,995 円	



スポレクデー



産業まつり



羽鳥駅

順不同・敬称略

### 個人大口募金のご協力(10,000円以上)

柳瀬 栄一 伊藤 育子 細山 美好 加藤 勲 竹内 昌信 中嶋 武男 宮内 晃一 京川 舞

### 法人募金のご協力

(株)前川林業  
(株)新堀自動車  
アツちゃん弁当美野里店  
アイグル(株)しん美野里店  
(有)カタクラ商事  
栗原紙材(株)美野里事業所  
(株)一昇金属  
丸茂産業(株)  
そば処たむら  
(株)内田化工  
勇ちゃん食堂  
三英電業(株)茨城営業所  
白帆ロジテム(株)  
ひょうたん美術館  
イトウ製菓(株)水戸工場  
茨城マイカー販売(株)  
(株)ハタヤマモータープール  
美野里病院  
(株)ゆにろーず茨城T.S店  
大陽日酸エネルギー関東水戸支店  
(株)ハーベストジャパン

いばらきコープ物流センター  
(株)鶴町製作所  
森永牛乳配合(株)  
珍来 美野里店  
トヨタローラ新茨城美野里店  
茨城ダイハツ販売(株)  
トベツテック/パセーター美野里店  
トヨタレンタリース茨城(株)  
トヨタホーム茨城(株)  
茨城トヨタ自動車(株)美野里店  
君山自動車(株)  
茨城トヨペットUカー6号美野里店  
三美運輸(株)  
(株)協同企業  
交易食品(株)茨城工場  
JA全農ミートフーズ(株)  
DRPネットワーク(株)  
アジア熱処理技術研(株)茨城工場  
大和田建材  
トヨタL&F茨城(株)  
(株)おがわ

(株)セントラスエステート  
美野里農事試験場  
聖書学院  
飯塚運輸(有)  
(有)七福  
羽鳥駅前ハイヤー(有)  
(株)茨城ハウジング  
株)川又商会  
(株)柳川探種研究所  
サイクルショップナガイ  
真家電気  
羽鳥デンタルクリニック  
(有)岩本石材  
エフ.アイトラベル  
古谷美容室  
メグミ  
(有)タヤマ  
(有)梅屋百貨店  
(株)クボタ総建  
(株)スズヤ  
森ガラス



クレハ労働組合様

### 学校募金のご協力

小川南中学校  
小川北中学校  
美野里中学校  
玉里中学校  
小川小学校  
上吉影小学校  
下吉影小学校  
橋小学校  
野田小学校  
堅倉小学校  
竹原小学校  
納場小学校  
羽鳥小学校  
玉里小学校  
玉里北小学校  
玉里東小学校  
元気っ子幼稚園  
堅倉幼稚園  
納場幼稚園  
羽鳥幼稚園  
美野里幼稚園・保育園

玉里幼稚園  
ルンビニー学園幼稚園  
すずらん保育園  
さくら第二保育園  
さくら保育園  
ひばり保育園  
太陽保育園  
四季の杜保育園  
納場保育園  
はとり保育園  
玉里保育園  
玉里第二保育園



はとり保育園様

### その他の募金のご協力

小美玉市老人クラブ連合会小川支部  
生きがい外出サポート事業参加者  
けやき会チャリティーコンサート  
小美玉市老人クラブ連合会美野里支部  
羽鳥女性会  
JA新ひたち野女性部美野里支部  
堅倉小昭和36年度卒同窓会  
小美玉市ゴルフ連盟

小美玉市ダンススポーツ連合会  
介護予防たまり参加者  
クレハ労働組合  
恵泉キリスト教会 小美玉チャペル  
JA新ひたち野産地直売所のり運営協議会  
小川サッカースポーツ少年団  
小川南病院

### 職域募金のご協力

(医)石岡脳神経外科病院  
(株)クレハ  
橋場鐵工(株)茨城事業所  
べんてる(株)茨城工場  
大津内科クリニック  
(株)丸玉産業茨城工場  
(株)サニクリーンジャスト茨城工場  
やまぐち医院

小埜医院  
東洋螺子精機(株)  
根崎解体工事(株)  
東洋発條(株)石岡工場  
(株)コバヤシ石岡工場  
三笠産業(株)  
(有)玉里クリーン  
わらべや日洋

航空自衛隊百里基地  
(有)内山家具店  
百里サンハウス  
(株)松坂屋  
さくら第二保育園  
小美玉市役所  
(福)小美玉市社会福祉協議会

※個人(2,001円以上)や企業が共同募金に寄付した場合、税制上の優遇措置が受けられます。

# 戸別募金のご協力（行政区）

※印…行政区内の法人募金に際して、ご協力いただきました。（単位：円）

行政区名	赤い羽根	歳末たすけあい	行政区名	赤い羽根	歳末たすけあい	行政区名	赤い羽根	歳末たすけあい	行政区名	赤い羽根	歳末たすけあい
本田町	197,000	59,100	下吉影南原	21,900	6,500	下鶴田	51,000	25,500	旭	140,000	42,000
中田宿	31,000	9,300	下吉影古新田	40,000	12,000	長 砂※	14,500	8,700	羽刈前	49,000	24,500
大 町	17,600	4,400	百里自営	14,000	4,200	三 箇	79,500	43,600	市営住宅	62,000	18,600
川 岸	44,000	27,000	羽木上	56,000	16,800	先 後	72,000	21,600	中 峰	13,000	13,000
横 町	24,200	5,800	与 沢	112,000	56,000	清風台	100,500	70,350	羽鳥東	3,500	0
橋 向	32,000	13,000	外之内	91,000	27,300	張 星	49,300	23,400	岡	69,000	20,150
坂 下	32,000	9,600	倉数川前	82,000	20,500	部 室	98,400	27,600	大井戸平山	114,200	45,300
二本松	190,000	57,000	倉数川向	89,700	26,500	納 場	65,000	32,500	川中子	44,300	26,800
下馬場	10,000	10,000	与沢百里	34,500	12,200	江 戸	29,400	12,600	上高崎	105,000	31,500
小 埜	31,000	31,000	清水頭	75,000	22,500	江戸住宅	185,500	55,900	下高崎	93,000	27,900
立 延	59,000	17,700	山 野	53,000	15,900	羽 刈	91,000	45,500	玉里中台	113,000	55,600
中 根	44,100	18,900	田中台	68,900	21,600	五万堀	132,000	33,000	松 山	84,000	26,400
下田(一)	51,000	15,300	小川ニュータウン	109,800	40,300	北 浦	180,000	50,000	第二東宝	99,000	29,700
下田(二)	19,900	5,900	雷神前住宅	15,000	15,000	高 田	36,000	18,000	大 宮	112,795	45,295
宮 田	44,000	13,000	六万住宅	6,000	2,000	手 堤	32,000	9,500	田木谷駅前	54,000	16,200
幡 谷	32,000	9,600	みのり台住宅	11,000	3,300	大 笹	46,000	23,000	田木谷	56,000	16,800
川 戸	112,000	33,600	羽生住宅	12,000	6,000	寺 崎	56,100	17,100	新田木谷	49,000	14,700
稲荷坪	31,200	7,800	東山団地	15,000	4,500	竹 原	229,500	77,100	栗又四ヶ	30,000	9,000
野田本田	22,000	6,600	山野台	27,000	8,100	竹原下郷	83,000	24,900	みどり野	35,000	7,000
新 林	20,000	10,000	山野住宅	10,000	6,000	中野谷	36,000	36,000	第三東宝	19,500	7,600
野田古新田	22,885	6,808	勤兵工山団地	3,000	2,500	上馬場	21,000	0	玉里団地	43,000	43,000
隠 谷	57,500	32,900	谷中台団地	9,000	2,700	竹原中郷	103,500	46,050	野村田池	35,750	9,750
鷺 沼	83,000	24,900	坂本住宅	4,000	2,500	小曾納	57,000	26,900	新高浜第一	47,000	13,800
伏 沼	74,625	22,200	サンシャイン野中	23,000	6,900	花野井※	113,500	60,400	新高浜第二	66,000	19,800
山 川	101,000	30,300	北山住宅	6,965	2,072	中 台	50,000	21,000	行政区以外の世帯	111,566	27,402
世 楽	70,000	21,000	小川グリーンタウン	2,100	1,400	希望ヶ丘	120,000	30,000	合 計	8,753,981	3,480,143
上吉影	115,000	34,500	堅 倉	128,500	112,000	大 谷	60,000	18,000			
前 原	48,000	14,400	大 曲※	151,000	32,500	金谷久保	21,000	10,500			
飯 前	120,395	35,816	仲 丸	20,000	20,000	十二所	212,000	106,500			
上 合	59,000	25,700	西明地	14,000	4,200	高 場	79,000	51,400			
前 野	44,000	13,200	小岩戸※	131,000	62,100	羽 鳥	90,100	62,700			
宿	68,250	16,250	上小岩戸	49,000	24,500	脇 山	145,500	87,300			
下吉影荒地	42,000	14,100	西郷地※	269,500	193,500	花 館※	171,000	85,500			
下吉影本田	37,000	11,100	柴 高	63,500	63,500	駅 前※	231,050	53,200			
貝 谷	41,000	12,300	上鶴田	28,000	8,400	東 平	122,000	36,600			



小川南病院様



ダンススポーツ連合会様

順不同・敬称略

## 赤い羽根協力店（募金箱の設置をお願いしています）

空のえきそららJA直売所 (有)フレッシュマートまつだ (株)エコス小川店 (有)内山山具店 空のえきそららウェルカム センター (株)不二家常陸小川パイバスタ (株)アダチ石油店 小川東パイバスタSS ツルハドラッグ茨城小川店 (有)丸正石油店 新ひたち野農業協同組合 小川支店 (株)アインホールディングス アイン薬局小川店 新ひたち野農業協同組合 小川中央支店 (株)アコーディア・ゴルフ 石岡ゴルフ倶楽部 ファミリーマート小美玉下馬場店 空のえきそららJA物産館	ファミリーマート小川上吉影店 SKY ARENA ファミリーマート小川中延店 フクダベットクリニック JA新ひたち野産地直売所みのり セイミヤアスタ玉里店 仙郷 ウェルシア小美玉美野里店 ウェルシア小美玉羽鳥店 ウェルシア小美玉玉里店 (医)古宿会 ビューティーサロン古谷 菅谷商店 (株)小美玉ふるさと食品公社美野里売店 とうがさき写真館 美野里ともいきプラザ 旅館 かと家 トップクリーニング本店 仲屋石油店 スーパータイヨー美野里店 ユーロガレージ	カットハウスカモイ トキワ園芸農業協同組合 花木センター 大島屋 柴田精肉店 セブンイレブン美野里羽刈店 タイヤガーデンなかね 美野里タイヤ(有) ヘアーサロンいせやま 池田輪業(株) セイミヤ小美玉店 かめだや (株)エコス 美野里店 ツルハドラッグ羽鳥店 (株)坂東太郎 坂東太郎ビュ ッフェレストランそらら 小美玉温泉ことぶき (株)アピック (株)小美玉ふるさと食品公社 空のえきそらら売店
---	---	--

## 平成30年度受け入れ義援金

平成30年7月 豪雨災害(西日本)	11件	1,020,520円
平成30年7月 豪雨災害(広島県)	4件	43,755円
平成30年 北海道胆振東部地震災害	4件	61,366円



太陽保育園様



納場保育園様

善意銀行事業は、善意をもって寄せられる金品及び技能の預託並びにその「橋渡し」を行うことで、福祉事業やボランティア活動等の振興を図ることを目的としています。

寄付金品は、皆さまからのお気持ちに沿って活用させていただいております。ご協力ありがとうございました。★印 写真あり

### 平成31年1月4日から2月28日までに善意の金品をお寄せいただいた方々をご紹介します。

(順不同、敬称略)

#### 寄付金

合計9件 243,152円

- 604円  
目黒
- 10,000円  
山口 義子
- 100,000円  
株式会社ヨレンタリース茨城
- 3,000円  
佐藤 憲喜
- 39,029円  
小美玉市すみれカラオケ会…★
- 81,519円  
第26回4地区チャリティゴルフコンペ
- 9,000円  
匿名 3件

#### 寄付物品

- アルミ缶  
おみたまクッキング倶楽部  
リスクサポート 狩谷 等  
みつばちサロン  
後藤 敏彦  
ハートフルハンド玉里  
福田 八千代  
グループホームたまり  
橋向老人クラブ 2回
- 石井 亨 2回
- 押手 正雄 2回
- 藤本 芳正  
坂上老人会  
長谷川 和子  
佐川 文子 2回
- 中田宿町  
伊藤 正廣  
大正琴「霞琴の会」  
横尾 幸子  
小美玉市小川公民館 2回
- 前原区 3回
- 南大形屋商店 2回
- 小美玉市役所玉里総合支所 4回
- 長谷川 恵喜  
菅谷 昭次  
小美玉市老人クラブ連合会  
美野里支部 女性委員会  
株コナン精工  
飯前陽だまりサロン  
津田瓦店  
上合はつらつ会  
倉敷川前火の吠地区  
船見 静子  
南農産運輸株  
株柳川採種研究会  
恵泉キリスト教会 小美玉チャペル  
東平女性会  
長谷川 恵喜  
西郷地ミセス5  
修善院  
駅前ゆーわ  
近田 すえ子  
橋本旅館  
匿名 1件
- 切手(未使用、使用済み)  
昭和鶏卵株

- べんてる株 茨城工場  
後藤 敏彦  
長谷川 和子  
フォルム株 2回
- 株内田化工 2回
- 横田 佳夫  
井坂 優子  
四季の杜保育園  
茨城マイカー販売株  
株柳川採種研究会  
安達 芳子  
修善院  
匿名 1件
- 古紙  
後藤 敏彦  
橋向老人クラブ 2回
- 佐川 文子  
横尾 幸子  
小美玉市小川公民館 3回
- 小川南病院 8回
- JA新ひたち野 池花支店 2回
- ミーム保育園 2回
- 納場保育園 2回
- JA新ひたち野美野里農機センター  
小美玉市役所小川総合支所  
小美玉市役所玉里総合支所 4回
- 株柳川採種研究会  
小美玉市老人クラブ連合会  
美野里支部女性委員会  
株コナン精工  
飯前陽だまりサロン  
小美玉市小川図書館 2回
- 修善院  
恵泉キリスト教会 小美玉チャペル 3回
- 上合はつらつ会  
株柳川採種研究会  
明光義塾小川教室  
西郷地ミセス5  
修善院  
近田 すえ子
- ペットボトルキャップ  
小美玉市生涯学習センターコスモス  
八文字 善一 2回
- おみたまクッキング倶楽部 2回
- リスクサポート 狩谷 等 2回
- みつばちサロン 2回
- たまりメリーホーム  
小美玉市母子寡婦福祉会 2回
- 石橋 吉生  
山三印刷株  
昭和鶏卵株  
ダンスアカデミー美野里 松本 悦子  
べんてる株 茨城工場  
山村 當子  
桜井 愛桜  
古澤 康弘  
ハートフルハンド玉里  
小美玉市小川公民館 3回
- 福田 八千代  
ほっとサロン  
中村 博  
グループホームたまり  
小美玉市立小川南中学校…★  
小美玉市立小川小学校

- 石井 清文  
藤本 芳正  
藤本 葵・彩希  
佐川 文子  
堀米 あき  
川崎 たま子  
堀米 せつ子  
村山 フチ  
伊藤 正廣  
中根老人会  
横尾 幸子  
堀江 こうたろう  
ミーム保育園 2回
- 納場保育園  
小美玉市役所小川総合支所  
宮内 幸雄  
南大形屋商店  
江戸住宅いきいきクラブ「燦々」 2回
- 十二所体操クラブ  
菅谷 昭次  
小美玉市老人クラブ連合会  
美野里支部女性委員会  
長谷川 みち子  
小美玉市役所玉里総合支所 3回
- 阿部 正子  
飯前陽だまりサロン  
小川南病院 2回
- 南東光物流  
修善院 2回
- 大和田 波江  
長堀 明子  
竹内 昌信  
株茨城オートパーツセンター 2回
- 小倉 孝芳  
認定こども園さくら園  
井坂 敦子  
上合はつらつ会  
四季の杜保育園  
恵泉キリスト教会 小美玉チャペル 2回
- 高場区子供会  
東平老人会  
株石崎製作所  
青山 天子  
赤塚 加代子  
西郷地ミセス5  
駅前ゆーわ  
近田 すえ子  
真家電気  
匿名 4件
- アルミブルトップ  
八文字 善一  
ハートフルハンド玉里  
べんてる株 茨城工場  
川崎 たま子  
堀米 せつ子  
十二所体操クラブ  
南東光物流  
小川南病院  
青山 天子  
真家電気  
大和田 波江  
匿名 1件
- テレフォンカード等(未使用、使用済み)  
船見 静子

- セブンイレブン美野里羽刈店  
セブンイレブン石岡運動公園前店
- 葉書(未使用、書き損じ)  
ほっとサロン  
井坂 優子  
横田 佳夫  
匿名 1件
- ベルマーク  
福田 八千代
- 衣類  
大森 富子  
ほっとサロン  
伊藤 正廣  
小松崎 由美子  
樺木 正幸  
匿名 1件
- 文房具(ペン・鉛筆)、模造紙  
小松崎 由美子
- 介護用ベッド、大人用紙おむつ、シルバーカー  
樺木 正幸
- お菓子  
パールショップともえ 石岡店
- 小皿  
ほっとサロン
- 食器、食膳  
大井戸平山区神倉常会
- 里芋、白菜、漬物  
坂本 俊子
- スクエアステップマット、パズルマット  
ゆうあいサロンかたくら
- 牛乳パック  
阿部 正子
- 米  
堀米 せつ子
- 雑貨、大根、大人用紙おむつ2件、靴、ぬいぐるみ、折りたたみ自転車、健康器具  
各匿名



小美玉市すみれカラオケ様



小美玉市立小川南中学校様

### あなたもできる食の支援 ~食品収集箱きずなBOXが四季健康館に設置してあります~

本会は「NPO法人フードバンク茨城」と連携し、きずなBOXを設置しています。  
きずなBOX(食品収集箱)に、ご家庭で少し余分になった食品を入れていただくと、生活に困窮している世帯や児童養護施設・福祉施設等へ食の支援を行うことができます。

設置場所 四季健康館ふれあいホール前

ご寄付いただきたい食品

・缶詰・瓶詰め・お米・インスタント食品・レトルト食品・パスタ、うどん、そば(乾)・調味料・飲料  
※食品は常温管理できるもので未開封、賞味期間が2ヶ月以上あるものをお願いします。

※特に、生活困窮者への支援に必要な缶詰・レトルト食品など、すぐに食べられる「おかずになる」食品が不足しています。



お問い合わせ NPO法人フードバンク茨城 〒300-1221 茨城県牛久市牛久町1024-1 ☎/FAX 029-874-3001 営業時間 月、水、金 午前10時~午後4時 ホームページ <http://sites.google.com/site/fbibaraki/>

# 平成30年度小美玉市社会福祉協議会会員数中間報告(平成31年3月1日現在)

～ご加入誠にありがとうございます～

世帯会員 9,281 件、個人会員 50 件、法人団体会員 152 件のご理解・ご協力をいただいております。ご加入は、年間を通じて受け付けておりますので、お近くの窓口までお問い合わせください。

## 世帯会員 年額 1,000 円

行政区	会員数(件)	行政区	会員数(件)	行政区	会員数(件)	行政区	会員数(件)	行政区	会員数(件)	行政区	会員数(件)	行政区	会員数(件)	行政区	会員数(件)
本町	200	野田	22	貝谷	41	西明地	14	五万堀	133	十二所	215	玉里中台	101	羽生住宅	10
中宿	31	新林	20	下吉影	22	小岩戸	128	北浦	150	高場	100	松山	87	東山団地	15
大川	22	野田古新田	23	下吉影古新田	40	上小岩戸	49	高田	36	羽鳥山	147	第二東宝	99	山野台	27
横岸	56	鷺沼	29	百里自営	14	西郷地	156	手堤	32	脇山	300	大宮	129	山野住宅	20
橋向	22	伏沼	83	羽木上	57	柴高	128	大笹	46	花館	166	木谷	56	勤兵工山団地	5
坂下	33	伏沼川	75	与之内	114	上鶴田	28	寺崎	57	駅前	166	木谷駅前	54	谷中台団地	6
二本松	194	山才	101	外之内	92	下鶴田	44	竹原	275	東平	123	新田木谷	49	坂本住宅	5
二馬場	55	世佐	70	倉敷川前	82	長砂	27	竹原下郷	84	旭	139	栗又四ヶ	30	サンシャイン野中	23
中延	59	上影	169	倉敷川向	84	三箇	90	中野谷	74	羽刈前	49	みどり野	35	北山住宅	7
立根	64	前原	116	与沢百里	39	先後	72	上馬場	42	羽鳥市営住宅	62	第三東宝	22	備前山住宅	4
下田(一)	51	飯原	48	清水頭	75	清風台	200	竹原中郷	94	中峰	26	玉里団地	85	本会職員	8
下田(二)	20	前合	121	山野	53	張星	64	小菅納	58	羽鳥東	3	野村田池	34	行政区以外	63
宮下	40	上野	59	田中台	47	部室	84	花野井	130	岡	54	新高浜第一	44		
播谷	19	前合野	45	小ニュータウン	77	納場	65	中谷	23	大井戸山	131	新高浜第二	66		
川戸	112	宿	67	堅倉	207	江	44	希望ヶ丘	120	川中子	64	雷神前住宅	16		
稲荷坪	39	下吉影荒地	42	大曲	65	江戸住宅	174	大谷	60	上高崎	105	六万住宅	7		
		下吉影本田	37	中丸	40	羽刈	92	金谷久保	21	下高崎	94	みのり台住宅	11	合計	9,281

## 個人会員 年額 1,000 円以上 上高崎 2 件 田中台 1 件 行政区外 3 件 本会職員 44 件 小計 50 件

## 法人団体会員

㈱一昇金属	やまぐち医院	(有)サンエスリース	小美玉市小川金融団	常陸小川ライオンズクラブ	㈱鶴岡製作所	沢田電気保安管理事務所
㈱カンエイ	(有)平戸タイヤ	(有)アトラス	(医)白帆会小川南病院	小原屋多機能型住宅介護事業所はるるの郷	㈱ハタヤマモーターブール	池田輪業㈱
新ひたち野農業協同組合	(福)聖隷会	水戸ヤクルト販売㈱	㈱ワイズサポート	(有)ブルース	(医)美野里病院	㈱金陽社美野里工場
新越化成工業㈱茨城工場	たまりメリーホーム	高橋興業㈱	㈱ジーエムエンジニアング	藤江輪業	㈱ダイショー関東工場	特別養護老人ホーム青丘園
三笠産業(株)茨城工場	浅野自動車工業	東洋プラント工業㈱	とりせい商事㈱	(有)三代田自動車工業所	㈱ハーベストジャパン	㈱協同企業
梅久	茨城トヨタ自動車㈱小川店	㈱ダイイチテクノサービス	㈱なかしま	(特非)春きゃべつひまわりの郷	大陽日酸エネルギー関東㈱	りんご館小美玉
東洋螺子精機㈱	リスクサポート符合 等	㈱東日本技研	㈱フラワージョイ	㈱小川リカス	茨城トヨタ自動車㈱美野里店	(有)清司工務店
根崎解体工事㈱	㈱大塚屋商店	東洋ケミカルエンジニアング㈱	㈱中村	㈱植田電器	トヨタホーム茨城㈱	美野里タイヤ(有)
東洋発條工業㈱	㈱茨城福祉サービス	㈱日本サーモエナー 水戸営業所	㈱幅谷印刷	㈱風周建築事務所	交易食品㈱茨城工場	㈱前川林業
(有)玉里クリーン	(有)ヨシフク	(一社)茨城県心身障害者福祉協会	㈱幅谷本店	㈱タスク	DRPネットワーク㈱	認定こども園納場保育園
㈱コバヤシ 石岡工場	㈱ロンクライフ	㈱インクトップ	百里サンハウス	昭和鶏卵㈱	JA全農ミートフーズ茨城工場	茨城県中古自動車販売商工組合
㈱本田 小川支店	石崎印刷(株)	キッズルーム ぼんびーに 小美玉館	フォルム㈱	押久保石油店	アシア熱処理技術㈱茨城工場	茨城マイカー販売㈱
日の出自動車工業	恵泉キリスト教会小美玉チャペル	関鉄観光㈱	㈱松坂屋	茨城認定こども園生活協同組合	いはらきコープ生活協同組合	太陽保育園
㈱クレハ樹脂加工研究所	ヨコハマモーター(株)	㈱クレハ樹脂加工工業所	南農産運輸(有)	(有)和信建設老人ホーム 茨城イレイ	三美運輸㈱	デイサービスセンターマイルハート
コーフ(株)茨城工場	(有)ヨシフク	(福)光風会	㈱明和技術コンサルタンツ	(福)愛の会 小川敬愛の社	森永牛乳配合(株)	あいおんの里 羽鳥
水研工業(株)	㈱アビック	小美玉市商工会	㈱恵グループ	㈱アコティアル石岡ゴルフ倶楽部	トヨタL&F茨城(株)	栗原紙材㈱美野里事業所
橋場鐵工(株)	㈱アメニティ・ジャパン	野沢歯科医院	㈱山義地所	長島漬物食品(株)	(有)酒井重興	旅館かとう家
へんてろ(株)茨城工場	飯村機電工業(株)	イセ食品(株)	(有)フレッシュマートまつだ	茨城交通㈱茨城空港営業所	㈱若山自動車	㈱川又商会
ウォータースタント㈱石岡支店	常陸空調サービス(株)	茨城トヨペット小川野田店	石井自動車整備工場	(福)泰明会	みのり農事試験場	(有)優和商事
ハンターダラスジャパン(株)茨城工場	㈱ミトセサービス茨城	茨城やまう(株)	㈱宮内徳次郎商店	(有)長谷川ホーム	(有)鬼澤商事	(有)上田タクシン
㈱関川屋商店	深澤通信工業(株)	(有)内山家具店	小川ケアセンターみどりの風	㈱東関東サービス	㈱茨城オートパーツセンター	
(宗)円妙寺	(公)石岡地方広域シルバー人材センター	小川運輸(有)	長島内科	イトウ製菓(株)水戸工場	㈱セントラルエステート	

※西郷地区においては、法人団体会員様へも訪問していただいております。

計-152件



# 美野里ともいきプラザ営業中!

**ランチ&カフェ「木もれ陽」**  
 ●営業時間 午前11時～午後5時30分  
 ●定休日 土、日曜、祝日  
 (定休日でも予約営業します)  
 ●電話番号 ☎28-7721

## 地域介護予防活動支援事業(介護予防教室)のご紹介

美野里ともいきプラザで実施している介護予防教室は、美野里地区にお住いの65才以上の方を対象としています。家に閉じこもりがちな方、楽しみや生きがいを持って生活を送りたい方、教室に参加して介護予防や認知症予防につなげませんか?

**活動日** 毎火曜日～金曜日(年末年始、祝日、お盆はお休みになります)  
 午前10時～午後2時30分(昼食あり)

**場所** 美野里ともいきプラザ2階(エレベーターあり)

**内容** 創作活動、シルバーリハビリ体操、脳トレ、健康チェック、小旅行・外出、等  
 外出は花見や観劇、本会で開催している他の教室の方々との交流もあります。地域の行事への参加や健康教室で看護師さんのお話なども実施します。

昼食はランチ&カフェ木もれ陽で、毎回温かいお食事が提供されます。

**利用料** 1回650円(参加料200円、昼食代450円)\*内容により別途料金がかかることがあります。

**申込方法** 小美玉市介護福祉課(☎48-1111)へご相談ください。



お花見に行きました

## 《手作り工房わくわくショップ ミニワークショップ開催のお知らせ》

### ☆和小物「ブローチ」

**日時** 4月9日(火)、23日(火)

午前11時～午後3時30分(30分程度で仕上がります)

**参加料** 500円 **申込み** 美野里ともいきプラザ ☎28-7721





# この指と〜まれ (福祉のお知らせ)



## 案内

## 気軽に集える地域の居場所「ふれあい・いきいきサロン」



### サロンの効果

- ☆楽しさ、社会参加、孤独感をなくす
- ☆閉じこもりの予防
- ☆無理なく体を動かせる
- ☆身近な地域で楽しくボランティア活動
- ☆地域の福祉力向上

### 社会福祉協議会は皆さんのサロン活動を応援します!

- ☆活動費の助成 (5年間)
- ☆万が一の時のための保険
- ☆サロンの開設、活動内容などの相談
- ☆魅力あるサロンづくり
- ☆ふくしの出前講座 講師派遣
- ☆各種情報提供 など

お問い合わせ  
 本所(玉里) ☎37-1551  
 小川支所 ☎58-5102  
 美野里支所 ☎36-7330

## 発想とアイデアでやりかたはいろいろ!!

介護予防サロン



世代を超えたサロン



親子サロン



介護者サロン



外国籍の方と交流するサロン



他にも… ・農業を楽しむサロン ・親同士のサロン  
 ・障がいがある方のサロン ・趣味を活かしたサロン 等

## 今回ご紹介するサロンはこちら!

開催日時は、変更になる場合もあります。

### きのごサロン

田中台団地の住人で構成されています。主な活動は、リハビリ体操や茶話会です。今年度の日帰り旅行は、潮来の二本松寺へ種類が多く美しい紫陽花を見に行きました。また、社協さんのご協力で紹介の基礎知識講座を受けました。自治会からのご協力もあり、輪が広がっています。



日時 毎月第1水曜日 午前10時～11時30分  
 場所 田中台公民館 参加費 100円/回  
 連絡先 島田 ふじ子 ☎58-1310

### 希望ヶ丘サロン

“あったかコミュニティ場”です。地域の子どもたちとの交流や健康意識を高めて、体操、スポーツをしています。公民館には誰もが参加できるようにサロンの活動の様子を掲示したり、交流の輪が広がっています。お茶菓子も持ち寄って、和気あいあい楽しくサロンの時間を過ごしています。



日時 毎月第2・3・4木曜日 午前9時30分～11時  
 場所 希望ヶ丘公民館 参加費 1,500円/年  
 連絡先 師岡 千慧 ☎090-8588-8049

### はつらつサロン

身体も脳も元気になる「はつらつサロン」。健康体操を主に週1回、みんなで気軽に楽しんでいます。老若男女、どなたでも参加できます。いつまでも健康でいたいあなた、体験に来てみませんか?

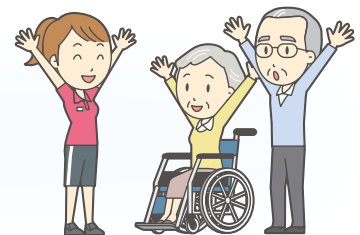

日時 週1回 午後1時30分～3時30分  
 (4/1・4/9・4/15・4/22・5/7・5/14・5/22)  
 場所 玉里保健福祉センター 参加費 実費負担 連絡先 久保田 ☎58-5141

# 案内

## お買い物バスツアー (生きがい外出サポート事業) ~来て・観て・食べて・健康づくり~



©中央共同募金会  
社協会費・共同募金配分事業

このツアーでココロはずむ楽しいお買い物をしてみませんか!

買い物ツアーは日頃、買い物に不便を感じているご高齢の方々にご利用いただけます。参加者同士の交流や閉じこもり防止、介護予防や認知症予防のため毎月地域ごとに食料品や生活用品の買い物に出かけています。

4月	開催日	11日(木)	18日(木)	25日(木)
	電話予約	4/1(月)午前9時~	4/8(月)午前9時~	4/15(月)午前9時~
	地区	玉里	小川	美野里
5月	開催日	16日(木)	23日(木)	30日(木)
	電話予約	5/7(火)午前9時~	5/13(月)午前9時~	5/20(月)午前9時~
	地区	玉里	小川	美野里

**昼食代** 1,000円

**対象者** 外出可能な市内在住の高齢者等

**募集人員** 20名



6回参加すると1,000円分の食事券をランチ&カフェ「木もれ陽」より進呈します。お得なお買い物バスツアー専用ポイントカードです。

※各日の行程につきましては、お問い合わせください。  
 ※天候や道路工事、その他の事情により、コースや予定時間の変更がありますので予めご了承ください。  
 ☆お買い物は実費にてお願いいたします。(お買い物袋持参)  
 ☆「ご自宅⇄四季健康館・小川保健相談センター・玉里保健福祉センター」間の送迎をいたします。(必要な方)

お問い合わせ 本所(玉里) ☎37-1551  
 お申し込み 小川支所 ☎58-5102  
 美野里支所 ☎36-7330

# 案内

## 心配ごと相談所のご案内

市民の皆さまの心配ごとに対し、心配ごと相談所を開設しています。秘密厳守で、問題解決のためのお力添えをいたします。

**相談内容** 一般相談 / ☆法律相談

☆法律相談は、事前予約制です。

**相談料** 無料

※相談時間が限られておりますので、要点(いつ、どこで、誰が、どうしたか等)の整理と、必要な書類等のご持参をお願いいたします。

**法律相談について**

キャンセルの際にはお早めにご連絡ください。

予約人数には限りがございます。

相談時間はお1人様約20分です。

**相談日** 原則第1~4水曜日 午後1時30分~4時30分

4月	3日	10日☆	24日☆
	本所(玉里)	小川支所	美野里支所
5月	8日	15日☆	22日☆
	小川支所	本所(玉里)	小川支所
			29日☆
			美野里支所

☆印...法律相談

お問い合わせ 本所(玉里) ☎37-1551 (玉里保健福祉センター内)  
 予約・相談 小川支所 ☎58-5102 (小川保健相談センター内)  
 美野里支所 ☎36-7330 (四季健康館内)  
 ※予約は相談場所以外の本支所でも承ります。

# 募集

## 90歳になったらサロンへ サロン・おがわたまり サロン・みのり



©中央共同募金会  
社協会費・共同募金配分事業

市内在住で外出可能な90歳以上の高齢者の方々に、月1回お昼をはさんでおしゃべりやアトラクションを楽しんでいただいています。参加してみたい方は、お問い合わせください。

**開催日** サロン・おがわたまり 4月8日(月)、5月13日(月)

サロン・みのり 4月15日(月)、5月13日(月)

**開催時間** 午前11時~午後1時 **参加費** 300円

### 新会員の紹介



柳田 はる様(92歳)  
(納場)



遠藤 喜美江様(90歳)  
(倉敷)

サロン取材を受けました



茨城県社協発行の「いばらきの社会福祉」3月号に「サロン・みのり」「サロン・おがわたまり」の記事が掲載!ぜひご覧ください。



茨城県社協  
ホームページ

お問い合わせ 小川支所(小川・玉里) ☎58-5102  
 お申し込み 美野里支所 ☎36-7330

## お手伝いボランティア募集 新しいことはじめませんか??

自分探しボランティア養成講座を修了した皆さんが現在は90歳以上の方のサロン『サロン・おがわたまり』の会場運営をしてくださっています。89歳11ヵ月では入れない90歳から参加可能な名誉あるサロンのサポーターになりませんか?

**活動日** 毎月第1または第2月曜日 **場所** 玉里保健福祉センター

**活動内容** 高齢者(90歳以上)のお食事会での会場運営、送迎の補助など

お問い合わせ 小川支所 ☎58-5102

# ボランティアコーナー



ボランティアに関する  
お問い合わせ  
本所(玉里) ☎37-1551  
小川支所 ☎58-5102  
美野里支所 ☎36-7330

## 人生100年! 夫婦でボランティア Vol.1

～学生時代からなかよし～



大学生時代に、ある演奏会で知り合ったのがキッカケでご夫妻に。共通の趣味は音楽♪ボランティアでは、笑顔と会話を絶やさない共通のルールの下、お二人で合わせると20近くの団体や組織に属しています。少子化時代で社会の支え手が減っている中、黒田

さんご夫妻のようなシニアが活躍してくださると地域が元になります。ご結婚当初からお二人の間で『疲れない』関係をずっと保って来られたからこそ『今』なのだと感じました。



黒田惇彦さん・静江さん  
(花館在住)

## 募集 バルーンアート ボランティア募集

初心者でも大丈夫!

地域でのイベントや敬老会で人気のボランティア「バルーンマイスター『スマイル』」。作る楽しみ、完成したときの感動は名前のように、みんなを笑顔にします。私たちと一緒に夢と希望をお届けするバルーンアートをしてみませんか?

年会費:2,000円 その他材料代(実費)  
お問い合わせ 代表 田上 ☎47-0684



## 報告 野田小ボランティア 活動に感謝

野田小学校の児童の皆さんが、ひとり暮らしの方々のふれあい給食会のために毎月絵てがみを描いてくれています。毎回楽しみにされている高齢者からは「大事にとってあるよ、次が楽しみ、心が和みます。」というような感謝の声がたくさん届いています。



## 案内 平成31年度ボランティア保険 の加入手続きはお済みですか?

平成30年度の「ボランティア活動保険」は、3月31日をもって補償期間が終了します。平成31年度の保険加入につきましては、最寄の社会福祉協議会にて加入手続きができます。

ボランティア活動保険等詳細についてのお問合せは、株式会社 福祉保険サービスまでどうぞ。

TEL/03-3581-4667 FAX/03-3581-4763  
URL <http://www.fukushihoken.co.jp>

## 募集 困った時は、お互いさま(在宅福祉サービスセンター事業)

在宅福祉サービスとは、市民同士の助けあいによる活動です。「支援があれば助かるんだけど…」という方(利用会員)と「困っている方の役にたきたい!」という方(協力会員)を結ぶ、会員制の有償サービスです。現在、利用会員に対して協力会員が不足しており、協力会員を募集しています。協力できる範囲で活動が出来るように、社協もサポートしていきます。

### 活動内容

・病院の送迎や外出の付き添い見守り ・家事のお手伝い ・育児中の家庭での子育てのお手伝い など

### 協力会員になるには・・・

・年齢不問(送迎以外) ・心身ともに健康な方 ・明るく楽しくハツラツと活動できる方 ・地域福祉に関心のある方

ひとりで通院するのはできない。薬局へ薬を取りに行くのもひとりで歩くのが大変。一緒に行ってくれる人はいないから・・・

日中、ひとりで過ごしていることが多い。たまに話し相手になってくれる人がいると嬉しいのだけど・・・

足が痛くて、重いお米や野菜など買ってくるのが大変。買物して届けてくれる人はいないから・・・

来月、双子を出産する予定。産後が出来るので、少しの間、子育てのサポートをしてくれる人はいないから・・・

